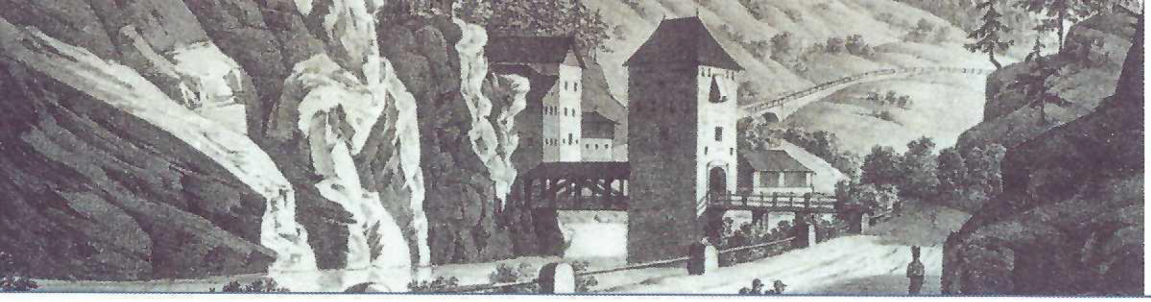

ALT FINSTERMÜNZ

Mitgliederinformation **September 2020**

Sehr geehrte Mitglieder!

Nachdem auch das Römerfest nicht durchgeführt werden konnte, geht eine auf Sicherheit bedachte Saison dem Ende entgegen.

Die Besucher genießen den Vorplatz der Klausenschenke unter Einhaltung der Abstände ohne MN-Maske, die Burgbesichtigungen werden mit Maske absolviert und das ohne Murren.

Eklatant war der Rückgang bei Gruppenführungen.

Vielleicht lockt die Ausstellung „Kaiser Maximilian I. im Tiroler Oberland", die das letzte Jahr in Landeck war und seit 3. September im Klausenturm zu sehen ist, noch einmal Besucher nach Altfinstermünz.

Kaiser Maximilian I. hat nicht nur in Innsbruck seine Spuren hinterlassen, sondern auch im Tiroler Oberland. Bis heute sind diese sichtbar geblieben. Die Ausstellung widmet sich den Reisen des Kaisers am „Oberen Weg", dem mittelalterlichen Handelsweg entlang der Via Claudia Augusta vom Außerfern über Imst und Landeck bis in den Vinschgau. Konzipiert wurde sie von Gerhard Gstraunthaler. Der Bildungsoffizier des Oberinntaler Schützenregiments hat sich intensiv mit den Reisen des Habsburgerherrschers beschäftigt und die Geschichte auf 30 Schautafeln aufgearbeitet.

Die Ausstellung kann noch den ganzen September besichtigt werden.

In der Generalversammlung wurde auch der neue Vorstand gewählt.

Präsident:	Hermann Klapeer
Vizepräsidenten:	Bgm. Rupert Schuchter
	Manfred Noggler
Schriftführer:	Walter Immler
Stellvertreter:	Boris Plangger
Kassier:	Bernd Mark
Stellvertreter:	Christian Wenzel
Rechnungsprüfer:	Men Notegen, Christoph Pinzger, Harald Fuchs

Aus unserer Nachbarschaft.....

In der Stamparia in Strada ist derzeit die Sonderausstellung „Einheit-Zwietracht-Nachbarschaft" zu sehen. Sie beinhaltet die Grenzziehung 1868 im Unterengadin. Die Ausstellung dokumentiert die spannende Geschichte, wie aus einem einheitlichen Gebiet drei durch Grenzen getrennte Regionen mit unterschiedlicher Sprache, Konfession und Staatszugehörigkeit entstanden sind.

Öffnungszeiten: Samstag 15 – 17 Uhr oder nach Vereinbarung: +41 81 866 32 24

Einladung zum Vereinsausflug an den Bodensee, Samstag, 3. Oktober 2020

Programm:

- Fahrt mit Rietzler- 0
- Reisen ab 8:00 Uhr Nauders
- Kaffeepause 10:00 Uhr
- Besichtigung der Seebühne 11:30 Uhr bis 12:20 Uhr
- Mittagessen im Hafenrestaurant 12:45 Uhr
- Spaziergang an der Seepromenade
- Rückfahrt ca. 17 Uhr

Die Bregenzer Festspiele sind ein Kulturfestival, das jährlich im Juli und August in der Vorarlberger Hauptstadt Bregenz stattfindet. Anziehungspunkt für eine große Anzahl von Besuchern ist auf der weltweit größten Seebühne insbesondere das Spiel auf dem See.

CORONA: Die Busse von Rietzler-Reisen sind mit den modernsten Filteranlagen in der Klimaanlage ausgerüstet und es ist daher im Bus keine Mund-Nasen-Maske notwendig. Für größere Menschenansammlungen außerhalb des Busses ist dringend eine MN-Maske mitzunehmen.

Abfahrt:

Nauders- Lammparkplatz 8.00 Uhr; Kajetansbrücke 8.20 Uhr; Pfunds-Tankstelle 8.25 Uhr; Pfunds-Kreisverkehr 8.35 Uhr; Tösens 8.45 Uhr; Ried 8.50 Uhr; Prutz 9.00 Uhr; Busbahnhof Landeck 9.15 Uhr

Anmeldung: Handy: +43 660 564 2538
E-Mail: verein.altfinstermuenz@aon.at **bis Donnerstag, 24. September 2020**

Der Verein übernimmt wie gewohnt die Buskosten, die Führung kostet pro Person € 7,50.

Mit freundlichen Grüßen

Hans Klapper